Comité Syndical du S2e77

2 Septembre 2020

Un Syndicat d'eau sur un large Périmètre

Une fusion en 2019 élargie en 2020

1er Janvier 2019

1er Janvier 2020

Une fusion autour de 5 grands enjeux

Assurer aux **USAGERS** un service optimum

- en pilotant et contrôlant la gestion des exploitants (DSP- Régie)
- en définissant un prix de l'eau le plus juste en conservant 3 zones de prix

Protéger la **RESSOURCE EN EAU**, maîtriser une eau de qualité

Mettre en place une **STRATÉGIE** de gestion patrimoniale efficiente

Garantir **L'ACCÈS** aux subventions

Bénéficier d'une **INGÉNIERIE** commune et de qualité

Distinction
Autorité Organisatrice et Opérateur de Réseaux

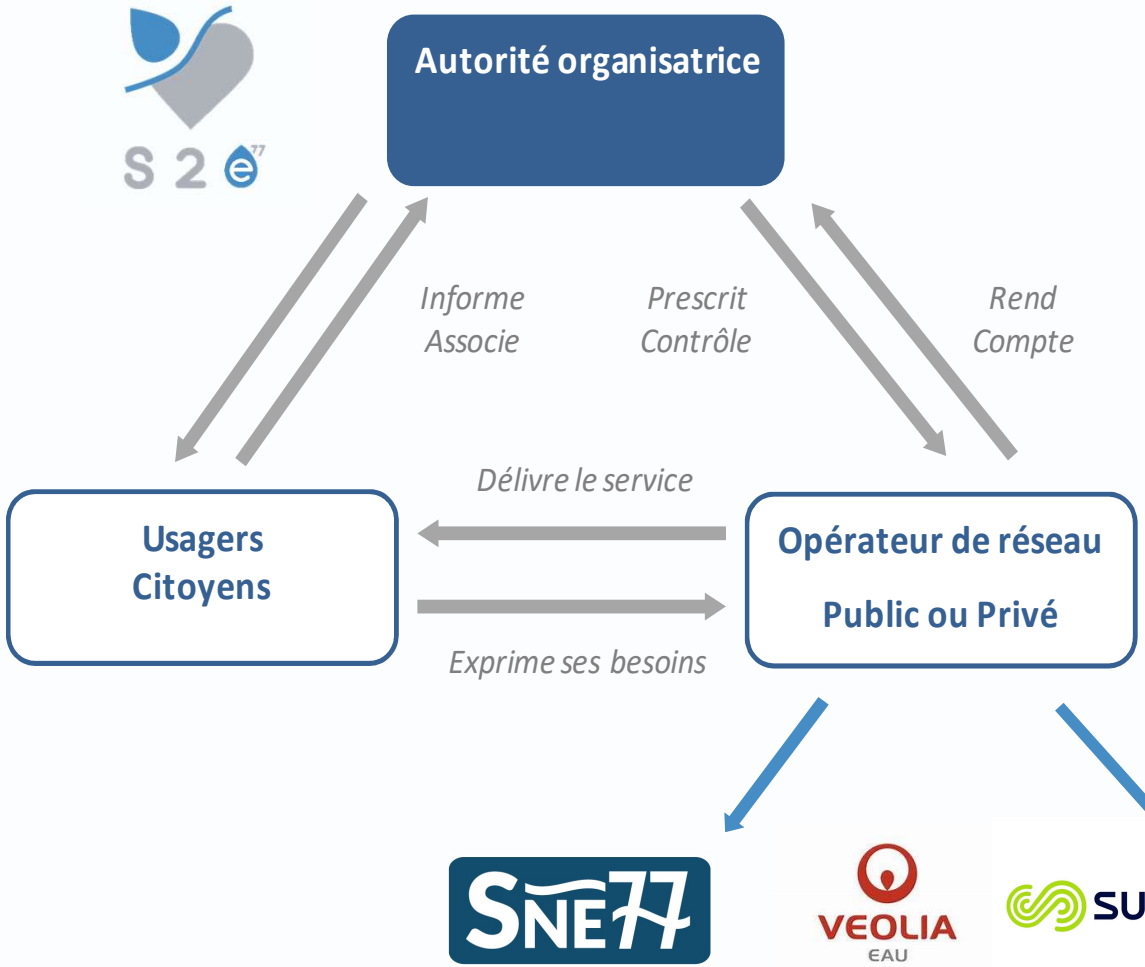

1er grand principe :

Le Syndicat porte

L'INVESTISSEMENT

et l'exploitant porte

LE FONCTIONNEMENT

Distinction
Autorité Organisatrice et Opérateur de Réseaux

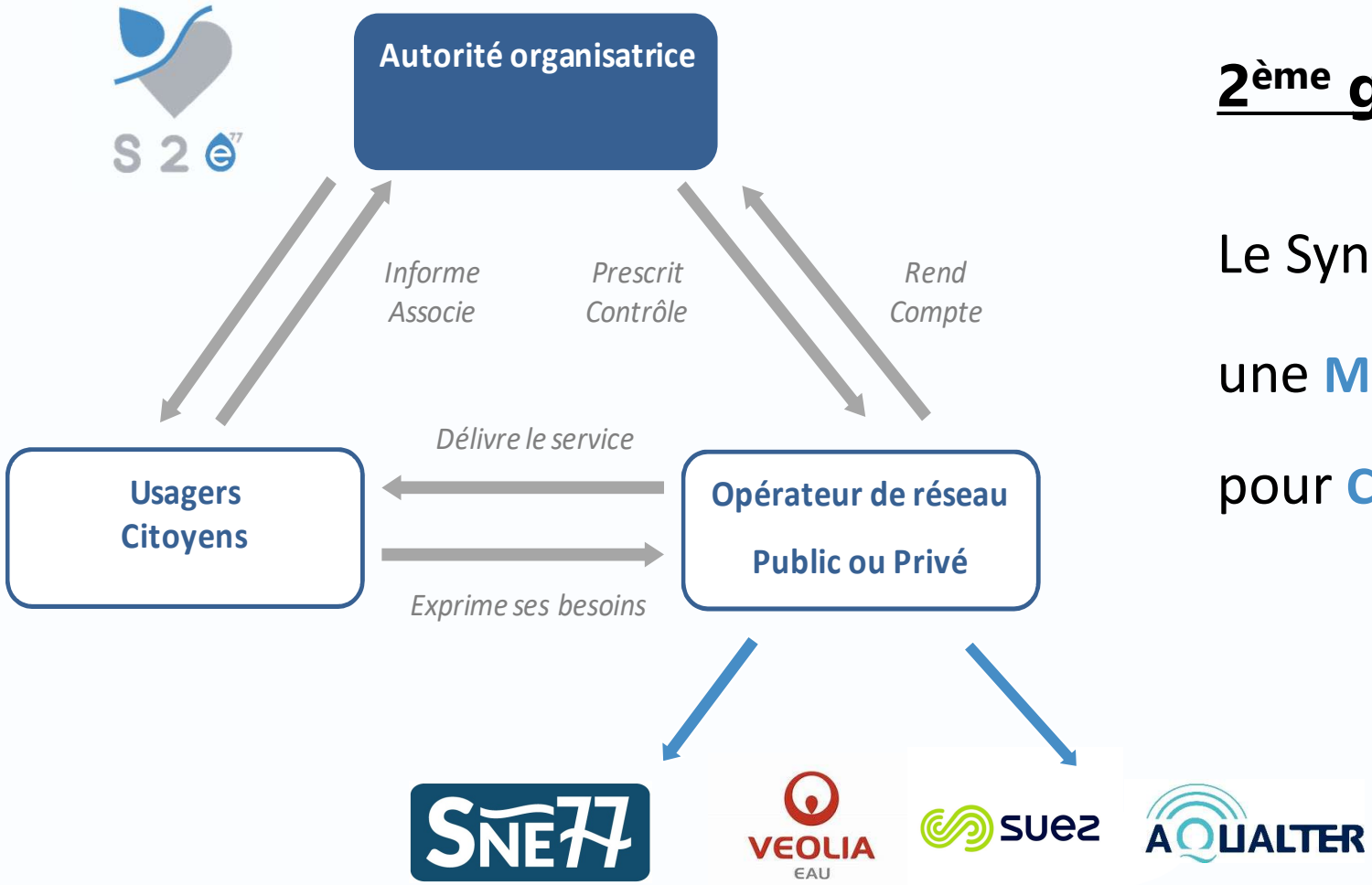

2ème grand principe :

Le Syndicat souhaite garder

une **MIXITÉ DE MODE GESTION**

pour **CHALLENGER** sa régie

Chiffres clés des 3 zones

	Bassée Montois	TransprEau	Nord Est	TOTAL
Nbre de communes	36	45	51	132
Nbre d'habitants	21 006	42 152	48 094	111 252
Nbre d'abonnés	10 978	18 378	22 122	51 478
Nbre M3 Vendus et ventes en gros	1 095 599	2 019 155	2 162 764	5 277 518
Nbre Kms réseaux	303	662	998	1 963

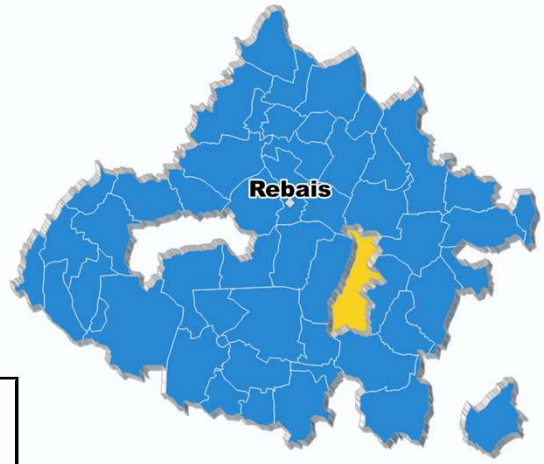

Gouvernance

Délégués au Comite syndical

EPCI adhérents :

- Autant de délégués titulaires et suppléants que de communes adhérentes
- Délégués choisis par le conseil communautaire qui peuvent être issu du conseil communautaire ET/OU des conseils municipaux

Communes adhérentes : 1 délégué titulaire - 1 Suppléant

Un bureau représentatif du territoire

- Président , Vice-présidents
- Membres

Répartition de la population par membres

- CC des deux Morin
- CA Coulommiers Pays de Brie
- CC du Provinois
- CC Bassée Montois
- St Just en Brie – Vanvillé -Vieux Champagne (CC Brie Nangissienne)

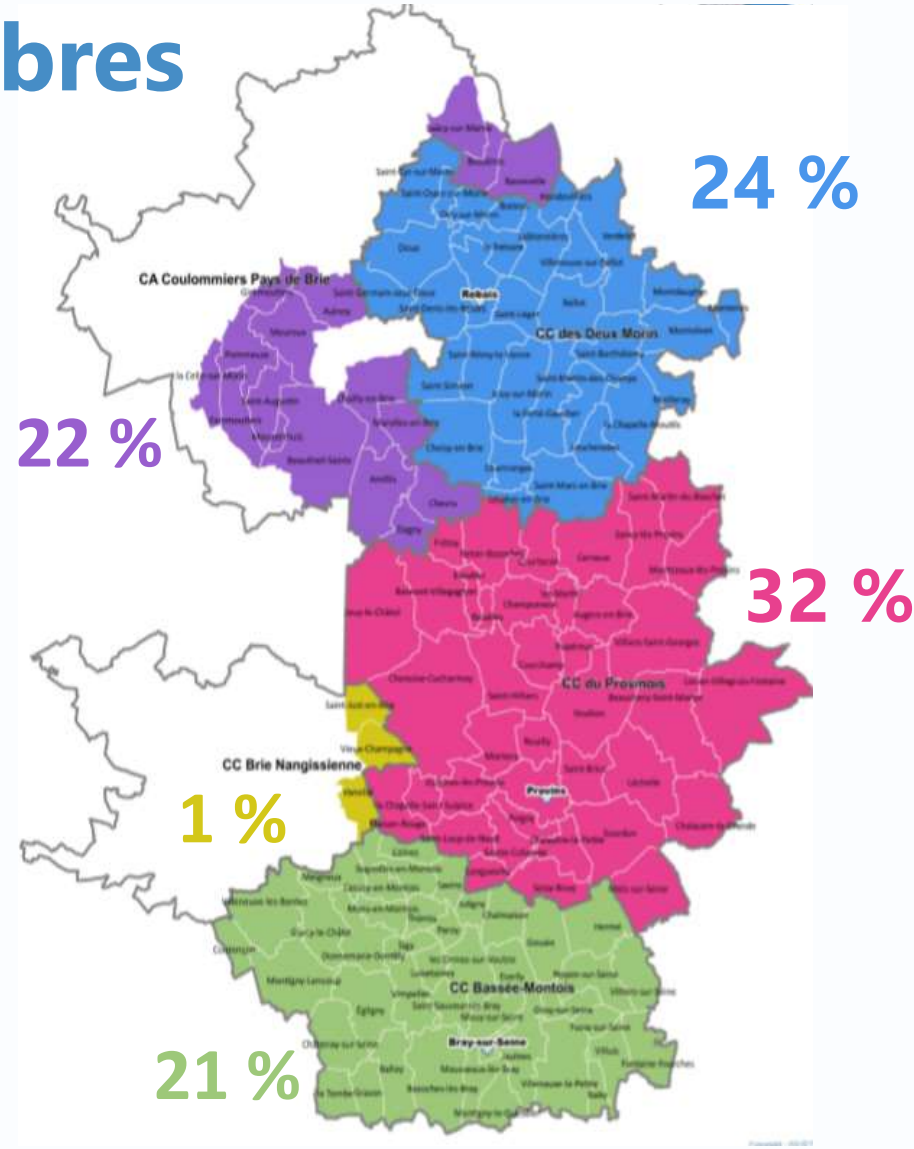

Gouvernance

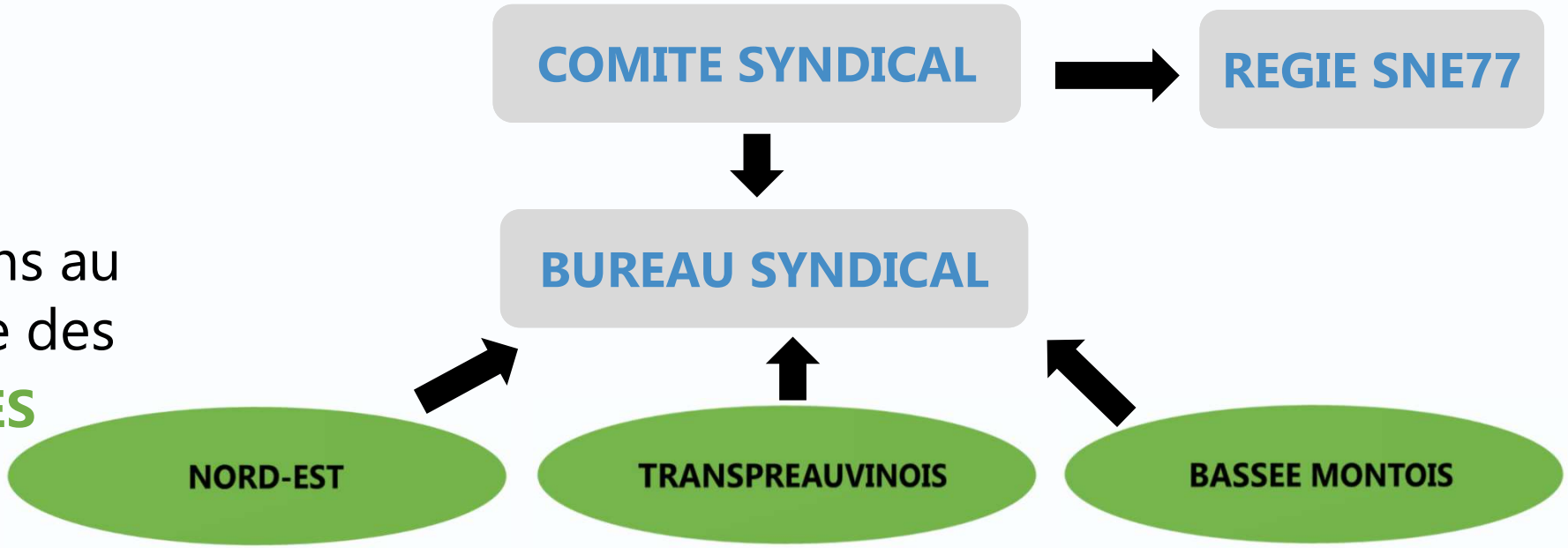

Des réunions au plus proche des **TERRITOIRES**

Des commissions **THÉMATIQUES**

- COMMUNICATION
- SCHEMA DIRECTEUR BASSEE MONTOIS et PROVINOIS / ETUDES PROSPECTIVES TARIFAIRES
- PROTECTION DE LA RESSOURCE

Les Commissions Obligatoires

CDSP : Commission de Délégation de services Publics

- Intervient dans le cadre de passation de DSP
- Rôle consultatif
- Donne un avis sur les candidatures et les offres
- Le président - 5 Titulaires / 5 suppléants

CAO : Commission d'Appel d'Offres

- Intervient dans le cadre de procédure de marchés publics formalisés
- Le président - 5 Titulaires / 5 suppléants

CCSPL : Commission Consultative des Services Publics Locaux

- Examine les rapports des délégataires, le RPQS, le bilan d'activité de la Régie
- Consultation pour tout projet de DSP
- 8 membres dont le président – 1 Association

L'équipe Syndicale

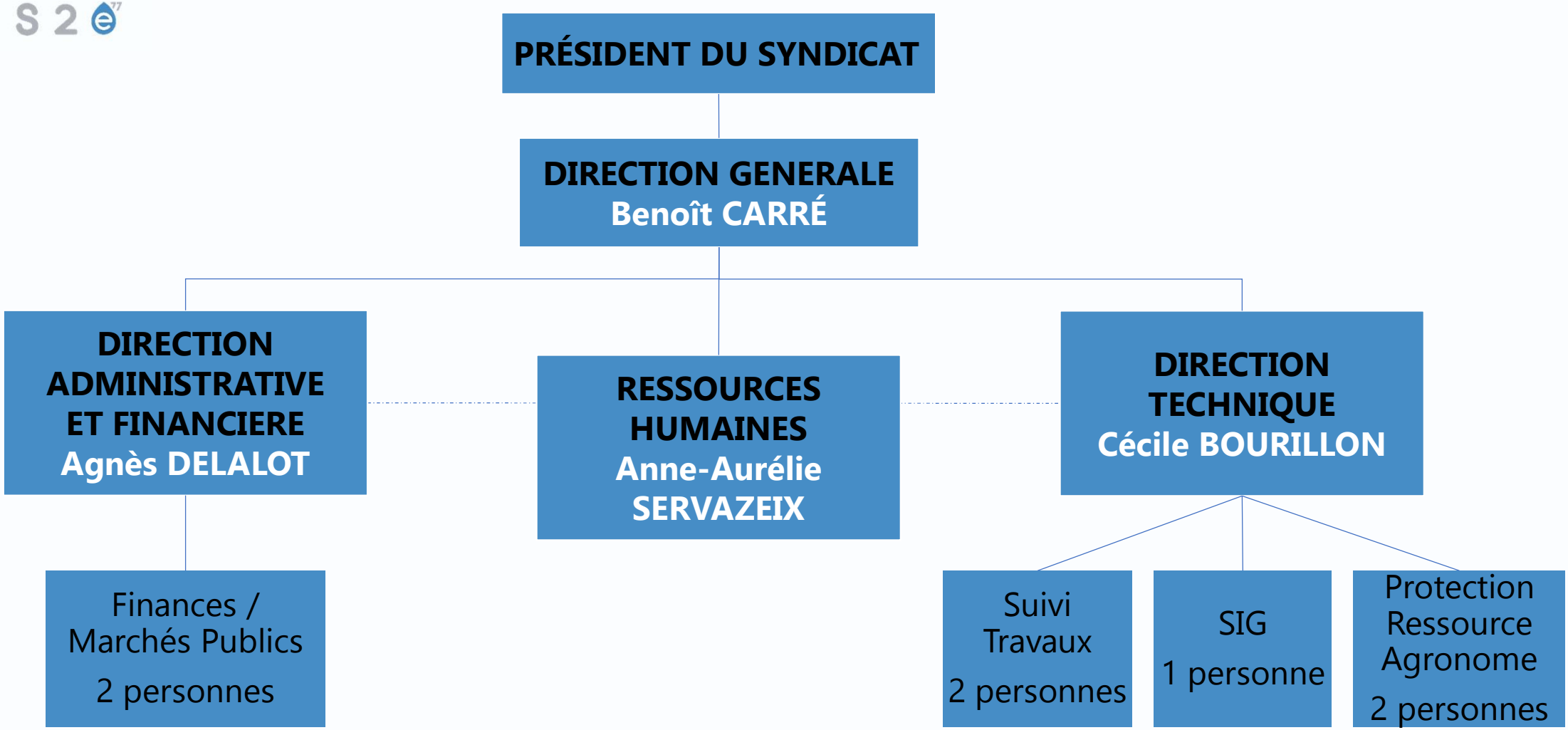

Mémo

SYNDICAT S2e77	
- Relations avec les élus - Problème avec votre exploitant - Ou toute autre question	**CARRÉ Benoît** Tel : 06.88.67.68.24 Mail directeur.general@s2e77.fr
- Technique • Déclaration et coordination des travaux sur votre commune • Etudes techniques et schéma directeur • Défense Incendie	**BOURILLON Cécile** Tel : 07.57.42.47.09 Mail directeur.technique@s2e77.fr
- Administratif • Comptabilité – Finances – Tarification • Conventions diverses • Organisation des comités – Réunions	**DELALOT Agnès** Tel : 01.64.04.56.61 Mail directeur.administratif@s2e77.fr
- Questions d'ordre général	**ACCUEIL :** Tel : 01.64.04.52 00 Mail : accueil@s2e77.fr

Fonctionnement

Un budget **UNIQUE**

Une comptabilité analytique **PAR ZONES** budgétaires

Prix de l'eau

- Un prix de l'eau unique pour la zone Nord-Est
- Des prix de l'eau différents par communes sur :
    - La Zone TransprEauvinois
    - La Zone Bassée Montois
- Un **prix de l'eau à harmoniser** dans un premier temps par zone puis à terme sur l'ensemble du syndicat

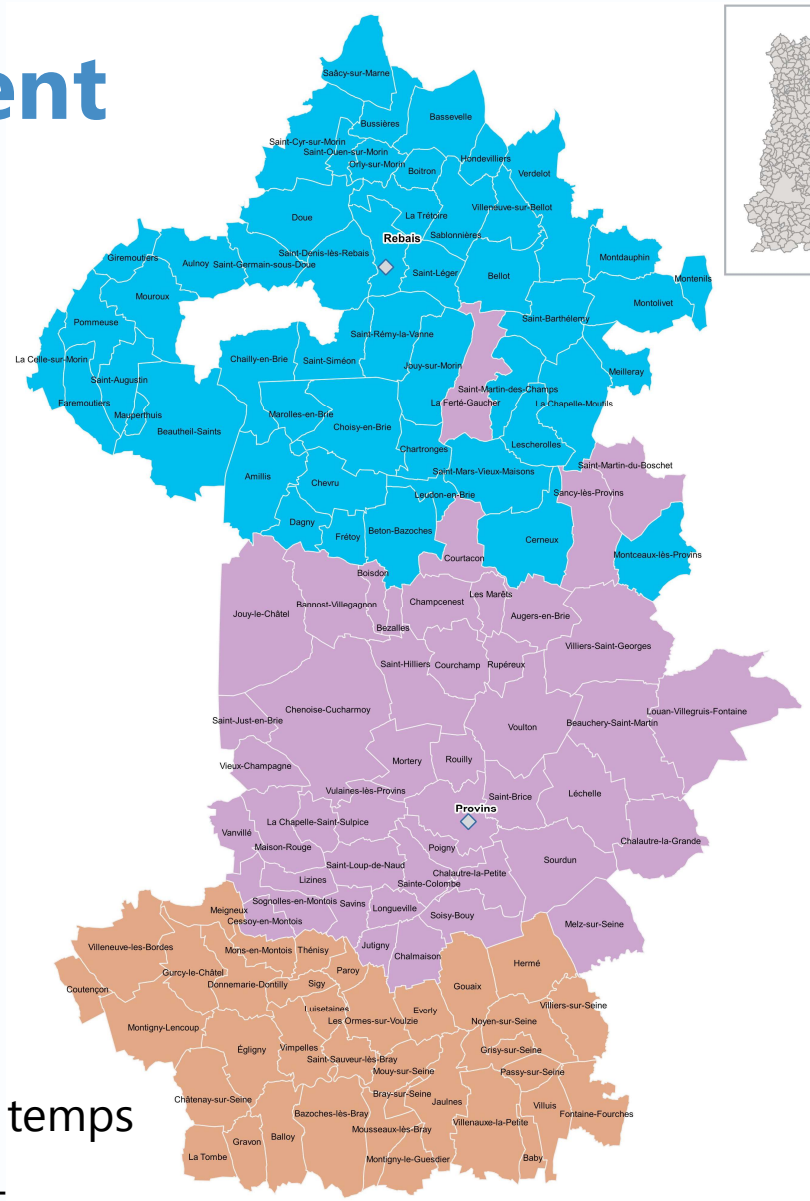

Modes d'exploitation au 01/01/2020

- 87 Communes en Régie
- 2 Communes en Prestations de Services
- 43 Communes en DSP (3 Délégataires)

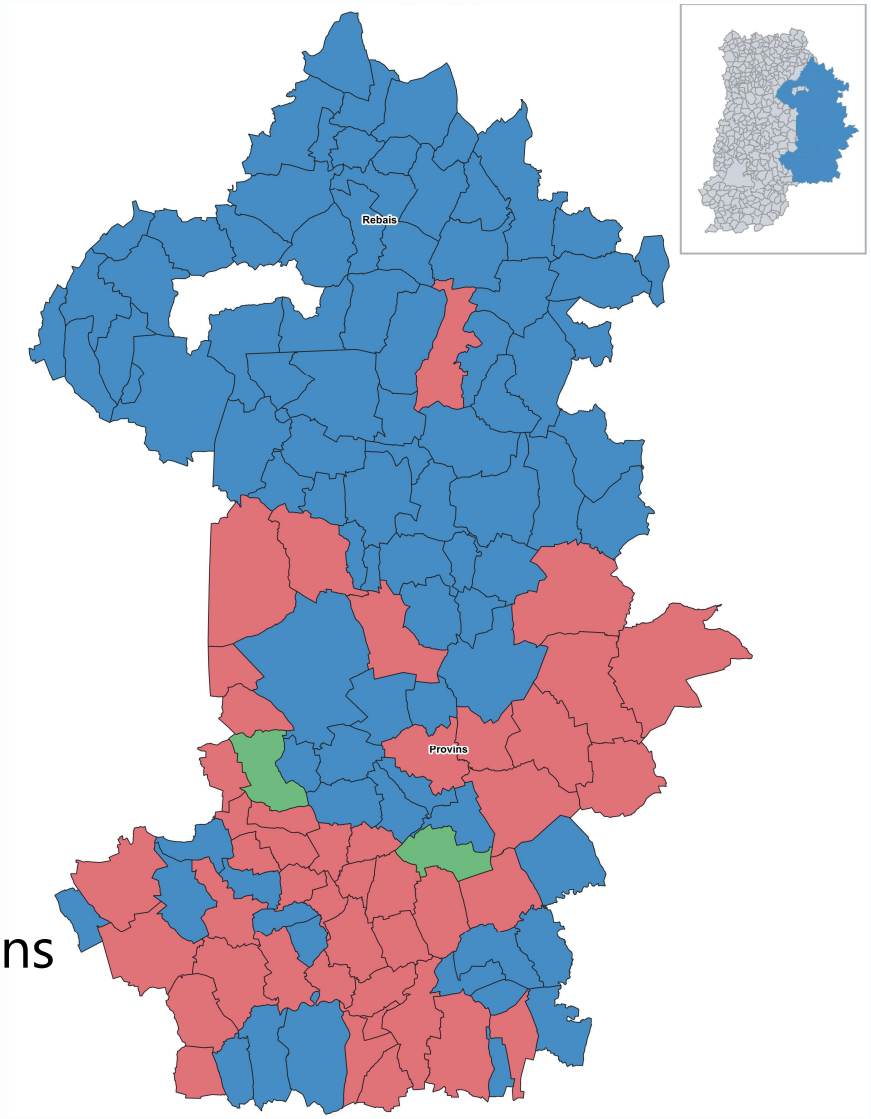

2/3 DES COMMUNES en régie représentant 56 % des usagers

1/3 DES COMMUNES en DSP ou prestations de services représentant 44 % des usagers

Régie SNE77

Missions

- **SUIVI** de la production et des usines de traitements
- **ENTRETIEN** des réseaux de distribution et des ouvrages de stockage
- **RELÈVE** des compteurs , gestion des **ABONNÉS** et facturation

Pilotage

Conseil d'exploitation

- Président + 8 délégués exclusivement de communes en régie
- Un rôle consultatif
- Prépare les décisions du comité syndical relatives à la régie
- Se prononce sur l'ensemble des décisions relatives aux **GRANDES ORIENTATIONS DE LA RÉGIE**, stratégiques, économiques, sociales, financières ou technologiques et veille à leur mise en œuvre

Fonctionnement

2 zones d'exploitation

Zone Nord (Ex SNE) : 51 communes

Zone Sud

- TransprEauvinois : 21
- Zone Bassée Montois : 15

36 communes

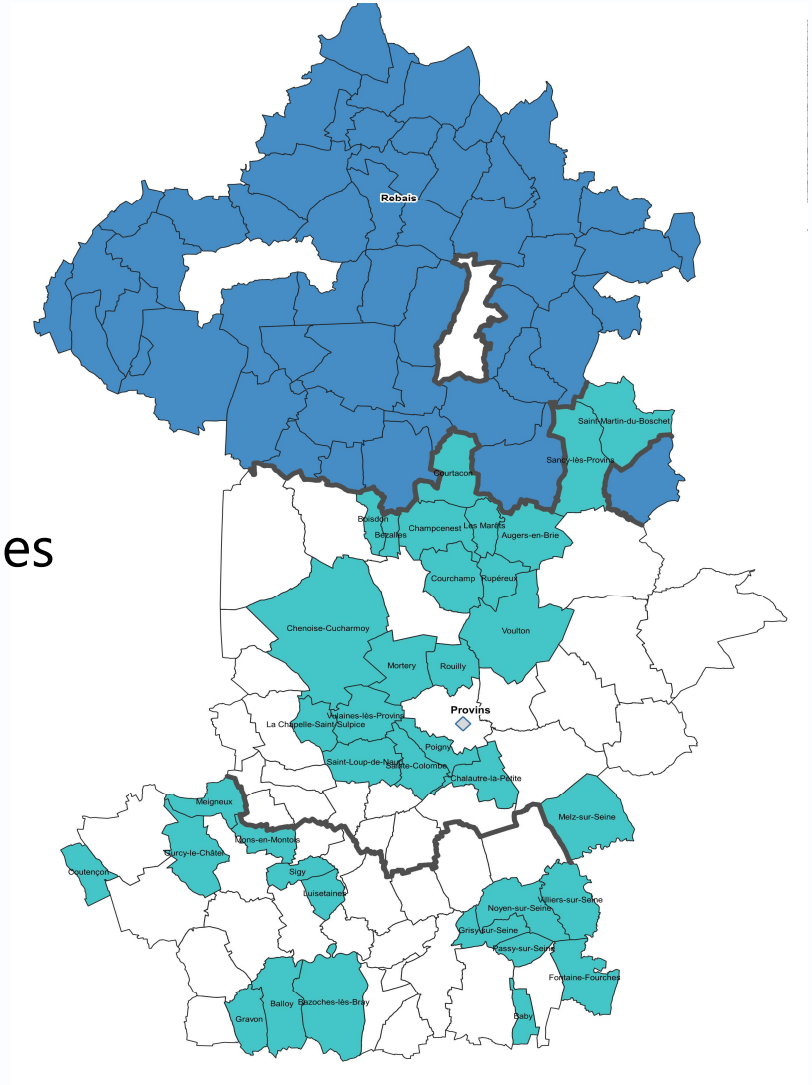

	Zone Nord	Zone Sud
Volumes Produits et Achetés m3	3 086 764	862 235
Abonnés	22 122	6 791
Linéaire de réseaux km	998	293

Fonctionnement

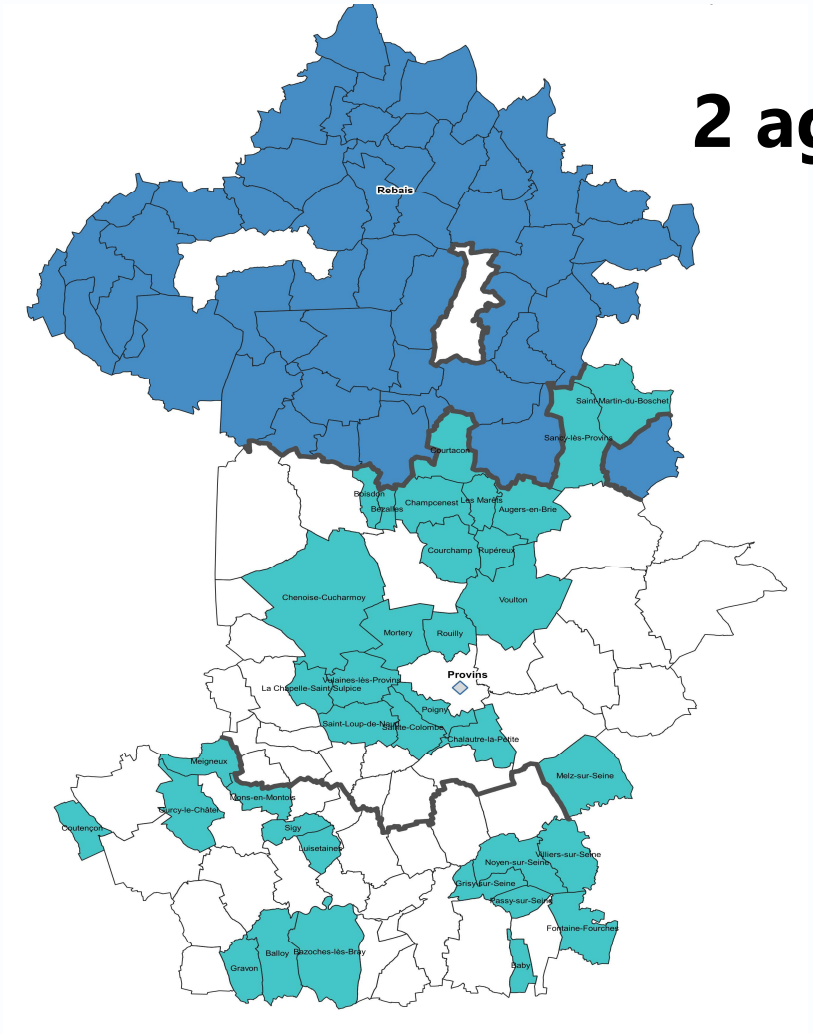

2 agences

3 zones de prix

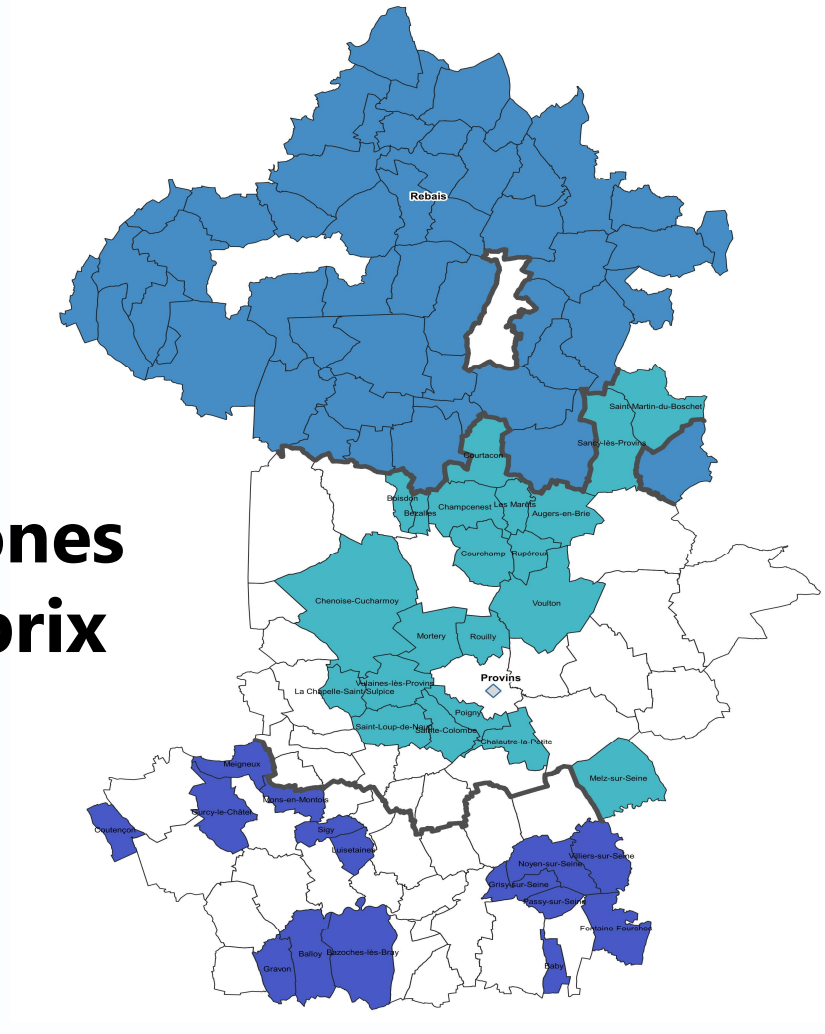

Mémo

<table>
<tr><th colspan="2">EXPLOITANT : REGIE SNE 77- Agence Nord</th></tr>
<tr><td>

Questions Techniques et administratives

- Technique
  - Déclaration de Fuite
  - Coupure d'eau
  - Qualité d'eau

</td><td rowspan="2">

Accueil Public : 8h30 à 12h00 – 13h30 à 17h00

Tous les Jours Sauf Mardi Après Midi

23 Rue Pasteur -77510 Rebais

Accueil Téléphonique : 01.64.04.51.37

Tous les Jours Sauf Mardi Après Midi

Mail secrétariat : secretariat@sne77.fr

Astreinte Hors Horaires Bureau N° Standard + Tapez 1 ou 2

</td></tr>
<tr><td>

- Administratif
  - Nouvel Abonnement/déménagement
  - Paiement
  - Problème de facturation/ Relève

</td></tr>
<tr><td>

- Tout autre demande

</td><td>

N os Réservés aux ELUS

- Directeur Exploitation : **MOUMAS Matthieu** :
  Tel 07 57 45 90 20 - Mail : direction@sne77.fr
- Responsable Régie : **HOFFMANN Laurent** :
  Tel 07 87 52 25 76 - Mail : responsable.regie@sne77.fr
- Adjoint Régie : **MARY Franck** :
  Tel 07 87 52 83 69 - -Mail : exploitation@sne77.fr

Astreinte Direction Hors Horaires Bureau et Urgence

N° Unique 01.64.04.52.50

</td></tr>
</table>

L'équipe de la Régie

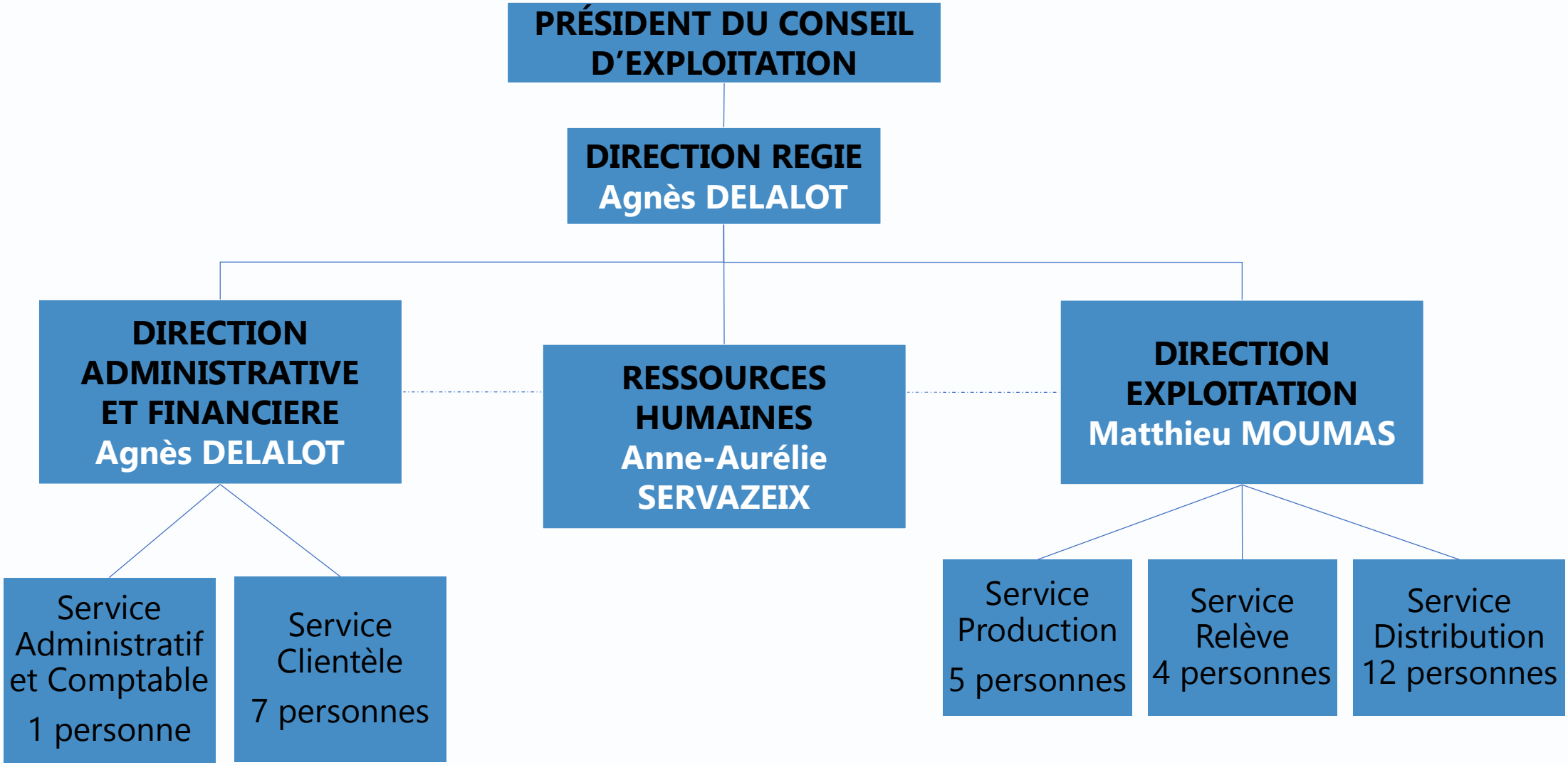

Ordre du jour

1. Election du Président
2. Fixation du nombre de vice-présidents
3. Election des vice-présidents
4. Fixation des indemnités de fonctions du président et des vice-présidents
5. Fixation du nombre de membres du Bureau
6. Election des membres du bureau
7. Election des membres du conseil d'exploitation de la régie
8. Election des membres de la Commission d'Appel d'Offre (CAO)
9. Election des membres de la Commission Délégation Service Public (CDSP)
10. Election des membres de la Commission de la Commission Consultative des Services Publics Locaux
11. Délégations de fonctions et de signature au Président
12. Délégation au Président pour recevoir le courrier
13. Adoption RPQS 2019

Adoption RPQS 2019

LES EXPLOITANTS établissent :

- Leur rapport d'activité
- Leur rapport annuel du Délégataire

LE SYNDICAT établit ensuite :

- Le Rapport sur le Prix et la Qualité du Service d'eau potable

Adoption RPQS 2019

- Soumis à l'examen de la CCSPL
- 1ère année d'exercice du Syndicat du S2e77
- Pas de comparaison possible avec des années précédentes

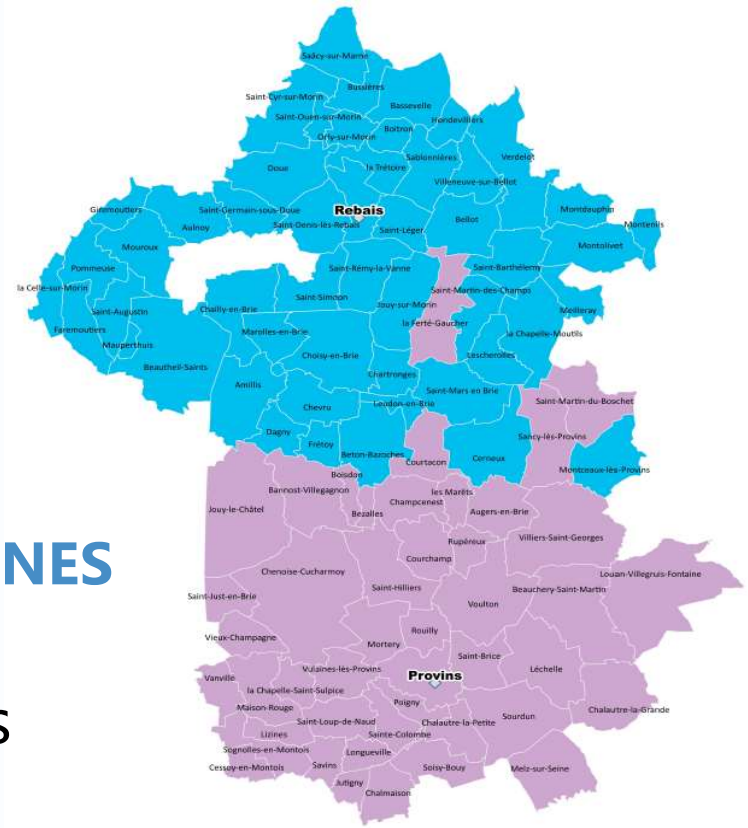

TERRITOIRE 2019 = 96 COMMUNES

Ex Syndicat du Nord-Est
+ Ex Syndicat Transpreauvinois

Adoption RPQS 2019

Nombre de communes adhérentes
96 communes

Nombre d'habitants desservis
91 647

Nombre d'abonnés
40 690

Nombre de captages
52

Nombre d'usine de traitement
5

Taux de conformité global
99,8% Microbiologique
77,4% Physico-chimique

Longueur de réseau
1 690 km

Nombre d'ouvrages de stockage
119

Volume mis en distribution
5 303 350 m3

Consommation moyenne
102 m3/abonné

Rendement de réseau
78,6 %

Taux moyen de renouvellement
0,12% *calculé sur 1 an (2019)*

Adoption RPQS 2019

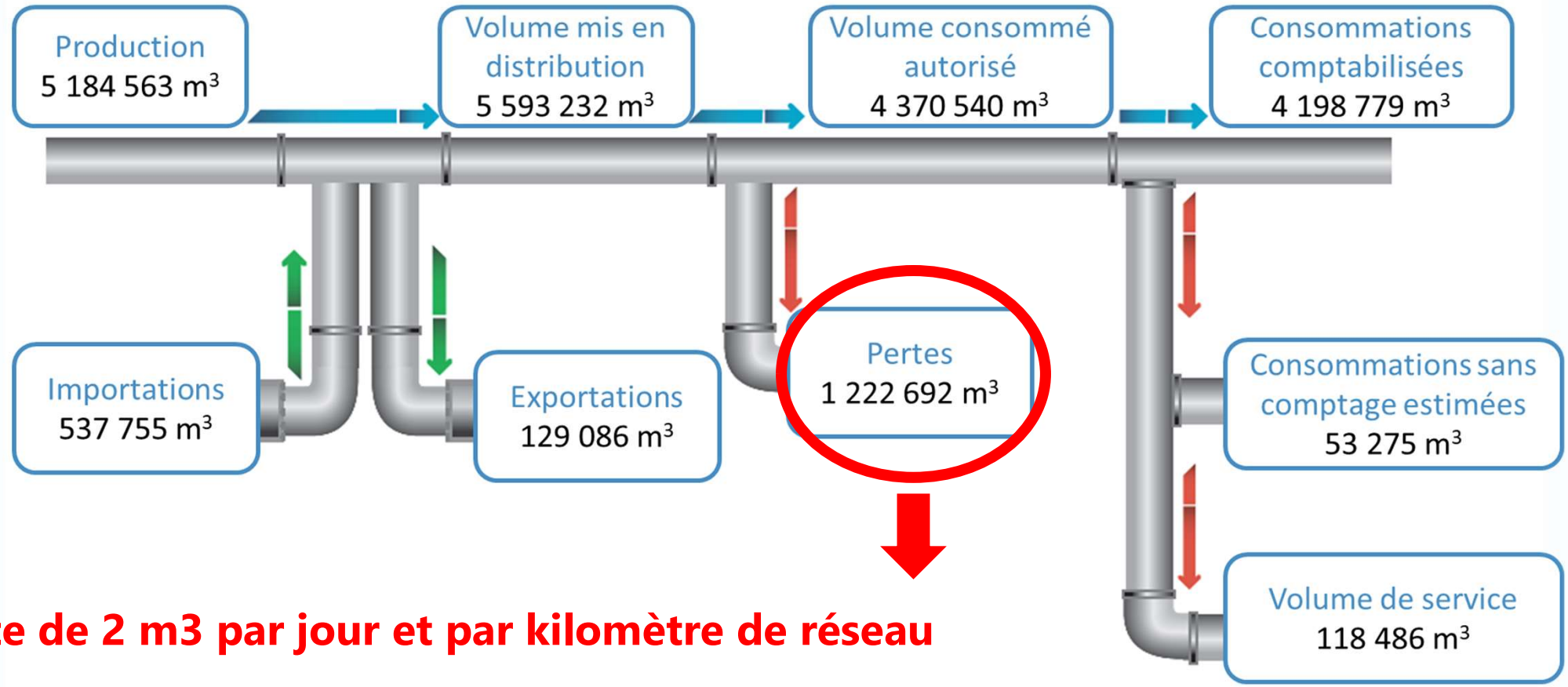

Perte de 2 m3 par jour et par kilomètre de réseau

Equivalent à 1 piscine olympique par jour

Adoption RPQS 2019

Bilan de l'activité du S2e77

Réalisation de l'année 1 du schéma directeur d'alimentation en eau potable de la CC du Provinois

Démarrage des travaux d'interconnexion du Transpreauvinois

10,7 kilomètres de réseau renouvelés

2 réhabilitations de réservoirs

Merci de votre attention